



ที่ ศธ ๐๗๐๘๘/ว ๓๒

สำนักงานส่งเสริมการเรียนรู้ประจำจังหวัดสตูล  
ต.คลองขุด อ.เมืองสตูล จ.สตูล ๙๑๐๐๐

๑๐ มกราคม ๒๕๖๘

เรื่อง มอบโควตาทุนการศึกษาสำหรับนักเรียนที่ขาดแคลนทุนทรัพย์หลักสูตรปริญญาตรี ๔ ปี ประจำปีการศึกษา ๒๕๖๘

เรียน ผู้อำนวยการสถานศึกษา ศูนย์ส่งเสริมการเรียนรู้ระดับอำเภอทุกอำเภอ

สิ่งที่ส่งมาด้วย ๑. รายละเอียดและคุณสมบัติผู้สมัครโควตาการศึกษา จำนวน ๑ ชุด  
๒. แบบฟอร์มขอรับทุนการศึกษา จำนวน ๑ ฉบับ

ด้วย สถาบันการจัดการปัญญาภิวัฒน์ (PIM) เป็นสถาบันอุดมศึกษาในแบบ Corporate U ของกลุ่มบริษัท ซีพี ออลล์ จำกัด (มหาชน) ประชาสัมพันธ์มอบโควตาทุนการศึกษาสำหรับนักเรียนที่ขาดแคลนทุนทรัพย์หลักสูตรปริญญาตรี ๔ ปี ประจำปีการศึกษา ๒๕๖๘ และคัดเลือกนักเรียนที่มีความสนใจเข้าศึกษาหลักสูตรระดับปริญญาตรีตามที่สถาบันฯ กำหนด

ในการนี้ สำนักงานส่งเสริมการเรียนรู้ประจำจังหวัดสตูล ขอให้สถานศึกษาประชาสัมพันธ์การมอบโควตาทุนการศึกษาสำหรับนักเรียนที่ขาดแคลนทุนทรัพย์หลักสูตรปริญญาตรี ๔ ปี ประจำปีการศึกษา ๒๕๖๘ ของสถาบันการจัดการปัญญาภิวัฒน์ (PIM) ให้ผู้สนใจได้รับทราบ รายละเอียดตามสิ่งที่ส่งมาด้วย

จึงเรียนมาเพื่อทราบและดำเนินการต่อไป

ขอแสดงความนับถือ

(นางสาววิภาณันท์ พุทธนุกูล)

ผู้อำนวยการสถานศึกษา ศูนย์ส่งเสริมการเรียนรู้ระดับอำเภอเมืองสตูล  
รักษาการในตำแหน่งผู้อำนวยการสำนักงานส่งเสริมการเรียนรู้ประจำจังหวัดสตูล

กลุ่มส่งเสริมการเรียนรู้เพื่อคุณวุฒิตามระดับ

โทร. ๐ ๗๔๗๑ ๑๔๔๙

โทรสาร ๐ ๗๔๗๒ ๑๔๑๓

“เรียนดี มีความสุข”



## 1. ประเภททุนคณะบริหารธุรกิจ

คณะ – สาขาที่เปิดรับสมัคร

คณะบริหารธุรกิจ สาขาวิชาการจัดการธุรกิจการค้าสมัยใหม่ (PIM แจ้หวงษ์, PIM EEC พัทยา, ศูนย์การเรียนรู้ PIM จ.สงขลา)

### คุณสมบัติผู้ขอรับทุนการศึกษา

- จบการศึกษาระดับชั้นมัธยมศึกษาปีที่ 6 ทุกแผนการเรียน
- มีสัญชาติไทย อายุไม่เกิน 25 ปี
- บุคลิกภาพดี ส่วนสูง 150 เซนติเมตรขึ้นไป
- เป็นผู้ไม่พิการทางสายตา อาทิ ตาบอดสี สุขภาพทางกายและจิตดี
- เป็นผู้มีความสามารถสูง แข็งแรง ไม่เป็นโรคติดต่อ หรือภาวะอันเป็นอุปสรรคในการศึกษาต่อระดับปริญญาตรี
- มีความเข้าใจ และชอบรูปแบบการเรียนภาคทฤษฎีควบคู่การฝึกปฏิบัติงานจริง (Work-based Education)
- ต้องการความก้าวหน้าในสายงานธุรกิจค้าปลีก และสายสำนักงาน
- มีความพร้อมสามารถฝึกปฏิบัติงานในร้านสะดวกซื้อ 7-11

### เงื่อนไขทุน

- **ทุนเพชร 100% ขาดแคลนทุนทรัพย์** เกรดเฉลี่ยสะสม 4 เทอม เท่ากับหรือมากกว่า 2.00 ยกเว้นการชำระค่าบำรุงการศึกษาตลอดหลักสูตร ระหว่างศึกษาในระดับปริญญาตรี รักษาเกรดเฉลี่ยสะสมไม่ต่ำกว่า 2.00/ภาคการศึกษา (ต้องมีเรียงความเล่าประวัติส่วนตัว ครอบคลุมถึงความลำบาก 1 หน้ากระดาษ A4)
- **ทุน Platinum MTM** เกรดเฉลี่ยสะสม 4 เทอม เท่ากับหรือมากกว่า 3.00 ชำระค่าบำรุงการศึกษา 2,000 บาท ครั้งเดียว ตลอดหลักสูตร ระหว่างศึกษาในระดับปริญญาตรี รักษาเกรดเฉลี่ยสะสมไม่ต่ำกว่า 2.50/ภาคการศึกษา
- **ทุน Gold MTM** เกรดเฉลี่ยสะสม 4-5 เทอม 2.00-2.99 ชำระค่าบำรุงการศึกษา 3,500 บาท ครั้งเดียว ตลอดหลักสูตรระหว่างศึกษาในระดับปริญญาตรี รักษาเกรดเฉลี่ยสะสมไม่ต่ำกว่า 2.00/ภาคการศึกษา
- หลังจากสำเร็จการศึกษาจะต้องเข้าทำงานกับบริษัทในเครือ CP-All ไม่ต่ำกว่า 2 ปี (บรรจุเป็นพนักงานประจำ ได้รับเงินเดือน และสวัสดิการต่างๆ ตามปกติ)
- สามารถเลือกศึกษาที่วิทยาเขตแจ้หวงษ์ หรือวิทยาเขตพัทยา (EEC) และศูนย์การเรียนรู้ทางไกล จ.สงขลา
- กรณี **\*\*ลาออกโดยไม่มีเหตุอันควร\*\*** นักศึกษาจะต้องชดใช้ทุนการศึกษาที่ได้รับคืนสถาบันฯ ทั้งหมด ตั้งแต่ภาคการศึกษาแรกจนถึงวันที่นักศึกษาลาออก
- นักศึกษาจะต้องลงฝึกปฏิบัติงานในพื้นที่ที่กำหนดเท่านั้น หากเรียนวิทยาเขตแจ้หวงษ์ต้องลงฝึกในพื้นที่กรุงเทพฯ และปริมณฑล ไม่สามารถขอกลับไปฝึกพื้นที่จังหวัดตนเองได้
- นักศึกษาจะได้รับทราบร้านสาขาที่ลงฝึกภาคปฏิบัติ หลังจากที่ย่างงานตัว และชำระค่าเล่าเรียนครบเรียบร้อยแล้ว (ก่อนวันปฐมนิเทศ) กำหนดวันจะแจ้งให้ทราบอีกครั้ง



## 2. ประเภททุนคณะกรรมการจัดการธุรกิจอาหาร

คณะ - สาขาที่เปิดรับสมัคร

คณะกรรมการจัดการธุรกิจอาหาร สาขาวิชาการจัดการธุรกิจอาหาร (PIM แจ่งวัฒนะ, PIM EEC พัทยา)

### คุณสมบัติผู้ขอรับทุนการศึกษา

- จบการศึกษาระดับชั้นมัธยมศึกษาปีที่ 6 ทุกแผนการเรียน
- มีสัญชาติไทย อายุไม่เกิน 25 ปี
- บุคลิกภาพดี ส่วนสูง 150 เซนติเมตรขึ้นไป
- เป็นผู้ไม่พิการทางสายตา อาทิ ตาบอดสี สุขภาพทางกายและจิตดี
- เป็นผู้มีร่างกายสมบูรณ์แข็งแรง ไม่เป็นโรคติดต่อ หรือภาวะอันเป็นอุปสรรคในการศึกษาต่อระดับปริญญาตรี
- มีความเข้าใจ และชอบรูปแบบการเรียนภาคทฤษฎีควบคู่การฝึกปฏิบัติงานจริง (Work-based Education)
- ต้องการความก้าวหน้าในสายงานธุรกิจค้าปลีก และสายสำนักงาน
- มีความพร้อมสามารถฝึกปฏิบัติงานในร้านสะดวกซื้อ 7-11

### เงื่อนไขทุน

- **ทุนเพชร 100% ขาดแคลนทุนทรัพย์** เกรดเฉลี่ยสะสม 4 เทอม เท่ากับหรือมากกว่า 2.50 ยกเว้นการชำระค่าบำรุงการศึกษาตลอดหลักสูตร ระหว่างศึกษาในระดับปริญญาตรี รักษาเกรดเฉลี่ยสะสมไม่ต่ำกว่า 2.00/ภาคการศึกษา (ต้องมีเรียงความเล่าประวัติส่วนตัว ครอบคลุมถึงความลำบาก 1 หน้ากระดาษ A4)
- **ทุน Platinum FBM** เกรดเฉลี่ยสะสม 4-5 เทอม เท่ากับหรือมากกว่า 3.00 ชำระค่าบำรุงการศึกษา 2,000 บาท ครั้งเดียว ตลอดหลักสูตรระหว่างศึกษาในระดับปริญญาตรี รักษาเกรดเฉลี่ยสะสมไม่ต่ำกว่า 2.50/ภาคการศึกษา
- **ทุน Gold FBM** เกรดเฉลี่ยสะสม 4-5 เทอม 2.50-2.99 ชำระค่าบำรุงการศึกษา 3,500 บาท ครั้งเดียวตลอดหลักสูตร ระหว่างศึกษาในระดับปริญญาตรี รักษาเกรดเฉลี่ยสะสมไม่ต่ำกว่า 2.00/ภาคการศึกษา
- หลังจากสำเร็จการศึกษาจะต้องเข้าทำงานกับบริษัทในเครือ CP All ไม่ต่ำกว่า 2 ปี (บรรจุเป็นพนักงานประจำ ได้รับเงินเดือน และสวัสดิการต่างๆ ตามปกติ)
- สามารถเลือกศึกษาที่วิทยาเขตแจ่งวัฒนะ หรือวิทยาเขตพัทยา (EEC)
- กรณี \*\*ลาออกโดยไม่มีเหตุอันควร\*\* นักศึกษาจะต้องขอคืนทุนการศึกษาที่ได้รับคืนสถาบันฯ ทั้งหมด ตั้งแต่ภาคการศึกษาแรกจนถึงวันที่นักศึกษาลาออก
- นักศึกษาจะต้องลงฝึกปฏิบัติงานในพื้นที่ที่กำหนดเท่านั้น หากเรียนวิทยาเขตแจ่งวัฒนะต้องลงฝึกในพื้นที่กรุงเทพฯ และปริมณฑล ไม่สามารถขอกลับไปฝึกพื้นที่จังหวัดตนเองได้
- นักศึกษาจะได้รับทราบร้านสาขาที่ลงฝึกภาคปฏิบัติ หลังจากที่ย่างงานตัว และชำระค่าเล่าเรียนครบเรียบร้อยแล้ว (ก่อนวันปฐมนิเทศ) กำหนดวันจะแจ้งให้ทราบอีกครั้ง



สิทธิประโยชน์สำหรับนักศึกษาที่เลือกศึกษาต่อ  
ณ สถาบันการจัดการปัญญาภิวัฒน์ วิทยาเขตพัทธยา (EEC) จังหวัดชลบุรี

- นักศึกษาชั้นปีที่ 1 หอพักฟรี (เฉพาะสาขาวิชาการจัดการธุรกิจการค้าสมัยใหม่เท่านั้น)  
(พักหอภายในวิทยาเขตพัทธยา/นักศึกษาต้องชำระค่าน้ำประปา และค่าไฟฟ้าตามการใช้งานจริง)
- ช่วงฝึกงานตั้งแต่ชั้นปีที่ 1-4 หอพักฟรีใกล้ที่ฝึกงาน  
(ฝึกงานพื้นที่ภาคตะวันออก / นักศึกษาต้องชำระค่าน้ำประปา และค่าไฟฟ้าชำระตามการใช้งานจริง)
- ชั้นปีที่ 2-4 ช่วงเรียน หากนักศึกษามีความประสงค์จะพักหอในวิทยาเขตพัทธยา ต้องชำระเดือนละ 2,500 บาท (ชำระค่าน้ำประปาและค่าไฟฟ้า ตามการใช้งานจริง)
- เงินค่าเบี้ยเลี้ยงได้รับเฉพาะช่วงฝึกงาน (ได้เบี้ยเลี้ยงทั้ง 2 วิทยาเขต)
- ตารางค่าใช้จ่ายหอพักสำหรับนักศึกษาวิทยาเขตพัทธยา(EEC) จ.ชลบุรี

คณะบริหารธุรกิจ สาขาวิชาการจัดการธุรกิจการค้าสมัยใหม่

ชั้นปี	ช่วงเรียน (พักหอใน 2 คน/ห้อง)	ช่วงฝึกงาน (หอพักใกล้ที่ฝึกงาน)
ปี 1	หอพักฟรี	หอพักฟรี
ปี 2	2,500 บาท/คน/เดือน	หอพักฟรี
ปี 3	2,500 บาท/คน/เดือน	หอพักฟรี
ปี 4	2,500 บาท/คน/เดือน	หอพักฟรี

คณะการจัดการธุรกิจอาหาร สาขาวิชาการจัดการธุรกิจอาหาร

ชั้นปี	ช่วงเรียน (พักหอใน 2 คน/ห้อง)	ช่วงฝึกงาน (หอพักใกล้ที่ฝึกงาน)
ปี 1	2,500 บาท/คน/เดือน	หอพักฟรี
ปี 2	2,500 บาท/คน/เดือน	หอพักฟรี
ปี 3	2,500 บาท/คน/เดือน	หอพักฟรี
ปี 4	2,500 บาท/คน/เดือน	หอพักฟรี

อาคาร B และ C สำหรับนักศึกษา | ชั้น 10 22 ต.ร.ม.

ประเภทเตียง



เตียงเดี่ยว 3 ชุด (2 หลัง)



โต๊ะ - เก้าอี้ทำงาน (2 ชุด)



ตู้เสื้อผ้า (2 ตู้), ตู้รองเท้า 1 ตู้

ห้องน้ำและห้องอาบน้ำ



ห้องอาบน้ำฝักบัว



ห้องน้ำ

สิ่งอำนวยความสะดวกในห้อง

ห้อง Co-working ชั้น 1

ห้องรับประทานอาหาร ชั้น 3

ห้องรีดผ้า ชั้น 2, 4

ตู้ Vending Machine

เครื่องซักผ้า และอบผ้า

ฟรี Wi-Fi

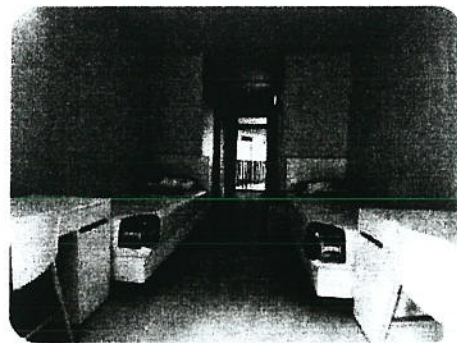



**แบบฟอร์มขอรับทุนการศึกษา**  
**สถาบันการจัดการปัญญาภิวัฒน์**

โรงเรียน.....

จังหวัด.....

**1.ประเภททุนเพชร 100% ขาดแคลนทุนทรัพย์ MTM (คณะบริหารธุรกิจ สาขาวิชาการจัดการธุรกิจการค้าสมัยใหม่)**

ลำดับ	ชื่อ-สกุล	โทรศัพท์	เกรด	สาขา	สถานที่เรียน
1					
2					
3					
4					
5					

**2.ประเภททุน Platinum MTM (คณะบริหารธุรกิจ สาขาวิชาการจัดการธุรกิจการค้าสมัยใหม่)**

ลำดับ	ชื่อ-สกุล	โทรศัพท์	เกรด	สาขา	สถานที่เรียน
1					
2					
3					
4					
5					

**3.ประเภททุน Gold MTM (คณะบริหารธุรกิจ สาขาวิชาการจัดการธุรกิจการค้าสมัยใหม่)**

ลำดับ	ชื่อ-สกุล	โทรศัพท์	เกรด	สาขา	สถานที่เรียน
1					
2					
3					
4					
5					

**4.ประเภททุน เพชร 100% ขาดแคลนทุนทรัพย์ FBM (คณะกรรมการจัดการธุรกิจอาหาร สาขาวิชาการจัดการธุรกิจอาหาร)**

ลำดับ	ชื่อ-สกุล	โทรศัพท์	เกรด	สาขา	สถานที่เรียน
1					
2					
3					
4					
5					

**5.ประเภททุน Platinum FBM (คณะกรรมการจัดการธุรกิจอาหาร สาขาวิชาการจัดการธุรกิจอาหาร)**

ลำดับ	ชื่อ-สกุล	โทรศัพท์	เกรด	สาขา	สถานที่เรียน
1					
2					
3					
4					
5					

**6.ประเภททุน Gold FBM (คณะกรรมการจัดการธุรกิจอาหาร สาขาวิชาการจัดการธุรกิจอาหาร)**

ลำดับ	ชื่อ-สกุล	โทรศัพท์	เกรด	สาขา	สถานที่เรียน
1					
2					
3					
4					
5					

ลงชื่อ

.....  
(.....)

งานแนะแนว/ครูแนะแนว  
(พร้อมประทับตราโรงเรียน)

SCAN เพื่อส่งเอกสาร

